



**DEPARTAMENTO DE ZONAS FRANCAS
Y PARQUES INDUSTRIALES**

MEMORANDUM

PARA: **LIC.**
Director de Comercio e Inversión

C.C.: **LIC.**
Subdirector de Apoyo al Desarrollo Empresarial

DE: **ARQ.**
Departamento de ZFPI

ASUNTO: VISITA DE CAMPO A LA ZONA FRANCA

FECHA: 19 de marzo de



zfpi zfpi zfpi zfpi zfpi

Se les informa que se practico visita de campo a las instalaciones propiedad de la Zona Franca " ", con el objeto de constatar el funcionamiento operativo y los sistemas de infraestructura de la citada, atendiendo solicitud del Lic. , Representante Legal de la Sociedad Sociedad Anónima de Capital Variable; que puede abreviarse S.A. de C.V., lo que conllevo a un recorrido y evaluación por los diferentes espacios, observándose lo siguiente:

TERRENO Y URBANIZACION:

- o Cuentan con un terreno desarrollado en con su acceso principal único, un by pass; estacionamiento para vehículos particulares y de transporte de mercancías; e ingreso diferenciado para peatones; ejerciéndose el control de ingreso y salida de las instalaciones; un patio de maniobras para contenedores y vehículos; y un área de complejo deportivo "cancha de fútbol", y un bosque cafetero. Al norte y oriente del terreno; se observo la infraestructura de servicios públicos que permiten la adecuada operación de la zona franca y sus usuarios (Red para Aguas Negras y Planta de Tratamiento, Red de Aguas Lluvias; Red de Agua Potable, pozos de autoabastecimiento y Cisternas, cierre perimetral en un 100% de la propiedad con un muro prefabricado "tipo guillotina", etc.

DEPARTAMENTO DE ZONAS FRANCAS Y PARQUES INDUSTRIALES

VISITA DE CAMPO A LA ZONA FRANCA ...2
/ 19 de marzo de

EDIFICACIONES:

- o Administración de la Zona Franca;
- o Delegación Aduanera y Fiscal;
- o Cuenta con edificios con un corte antiguo arquitectónico similar, funcionales para las actividades administrativas, así como las aduaneras y fiscales; y
- o Los Invernaderos o Viveros, se encuentran contruidos con una estructura metálica cubierta de un plástico especial, y dotadas de equipos que por medio de un sistema computarizado maneja el ambiente interno de estas edificaciones "las que sirven para la producción de plantas, y de ellas extraer los esquejes de exportación"

➤ UBICACIÓN:

El edificio se encuentra en la Alameda Juan Pablo II, entre la Calle Guadalupe y la Calle 10, en el Centro de Gobierno, San Salvador, El Salvador, C.A.

➤ AREA TOTAL

Mz. / M2



DELEGACION ADUANERA Y FISCAL





**DEPARTAMENTO DE ZONAS FRANCAS
Y PARQUES INDUSTRIALES**

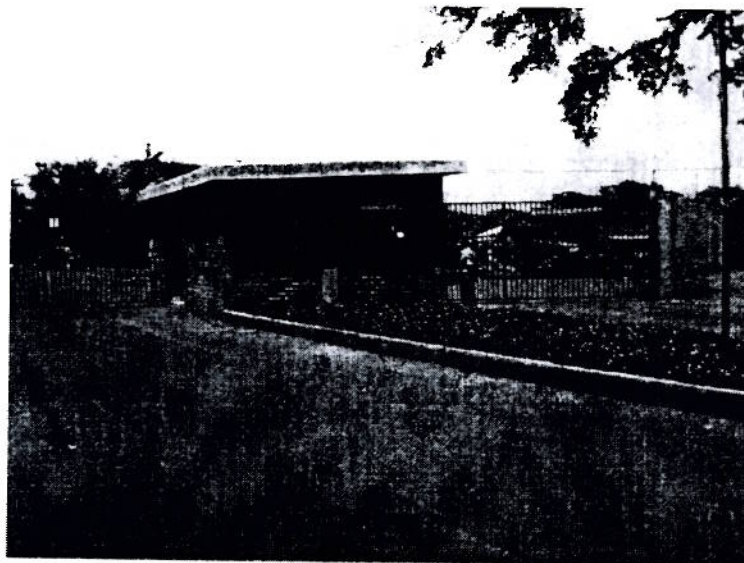

CASETA DE CONTROL "ENTRADA Y SALIDA"

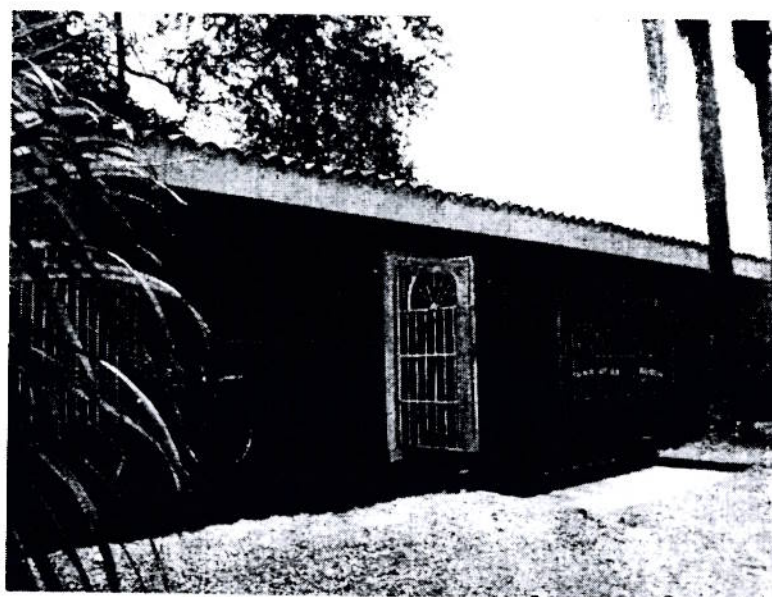

ADMINISTRACION ZONA FRANCA





**DEPARTAMENTO DE ZONAS FRANCAS
Y PARQUES INDUSTRIALES**



CLINICA



**VISTA CONJUNTO ADMINISTRATIVO Y
ESTACIONAMIENTO PERSONAL Y VISITAS**

Alameda Juan Pablo II y Calle Guadalupe Edificio C1 - C2,
Centro de Gobierno, San Salvador, El Salvador, C.A.
Teléfono (PBX): (503) 2231-5600





**DEPARTAMENTO DE ZONAS FRANCAS
Y PARQUES INDUSTRIALES**



EQUIPOS DOSIFICADORES EN LINEA CON POZOS A.P.



CUARTO FRIO





DEPARTAMENTO DE ZONAS FRANCAS Y PARQUES INDUSTRIALES

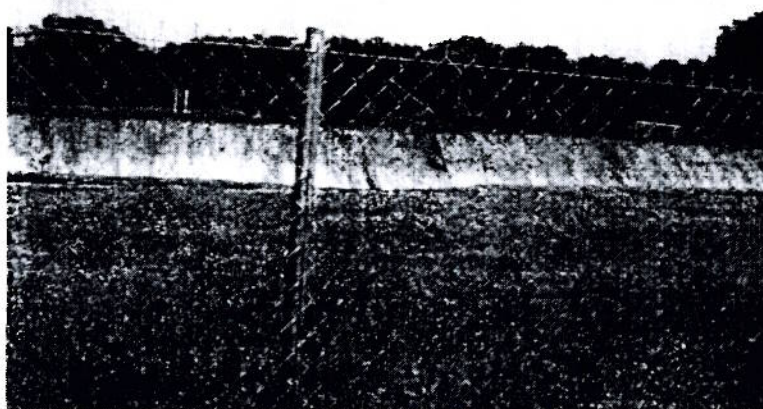

FOSAS CIELO ABIERTO MANEJO DE AGUAS NO TOXICAS



INTERIOR DE INVERNADERO EN COSECHA

